

PORCENTAGEM INCREMENTO POPULACIONAL



Mapa: 2.5.1.b.: INCREMENTO POPULACIONAL

LEGENDA

1980 - 1991

INCREMENTO POPULACIONAL (%)

	- 2,61 - 0,00
	0,01 - 5,00
	5,10 - 10,00
	10,10 - 17,56

1991 - 2000

INCREMENTO POPULACIONAL (%)

	- 1,29 - 0,00
	0,01 - 5,00
	5,10 - 10,00
	10,10 - 21,62

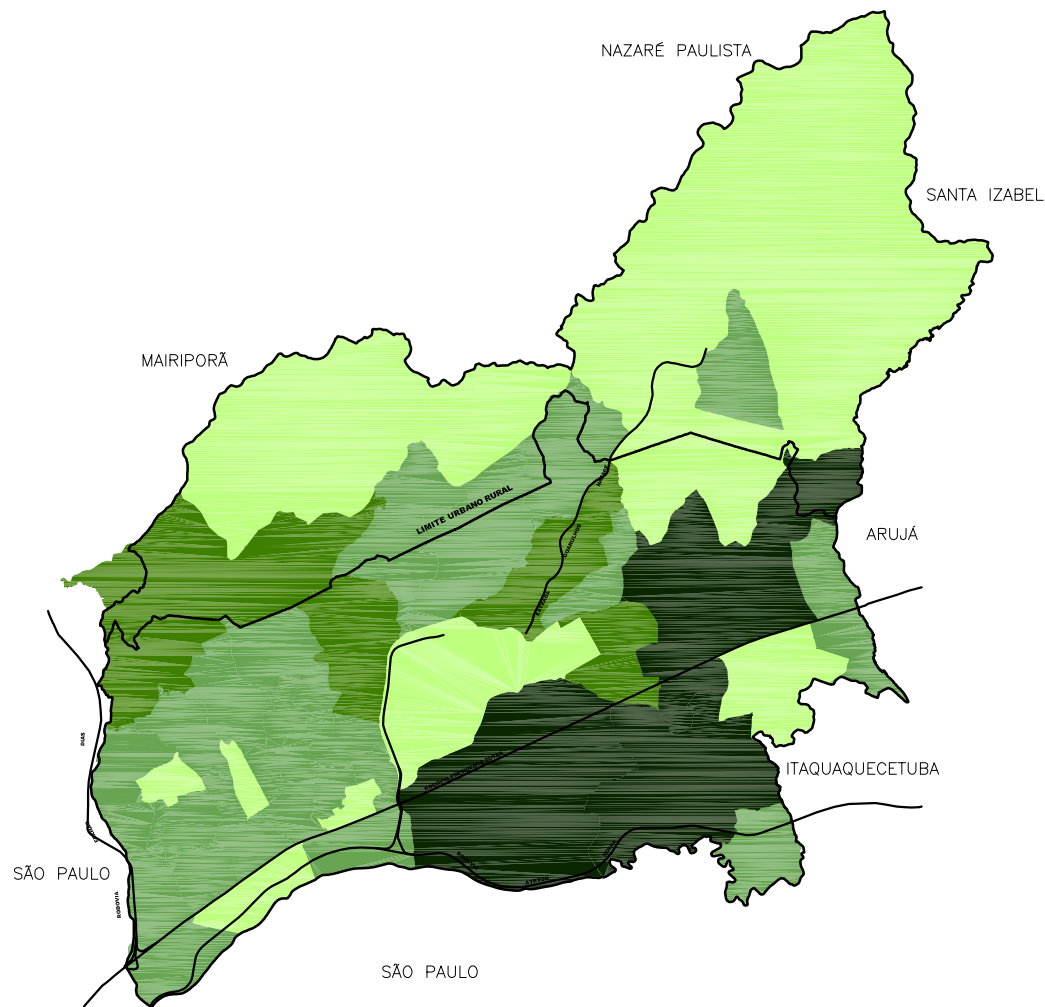

1980 - 1991

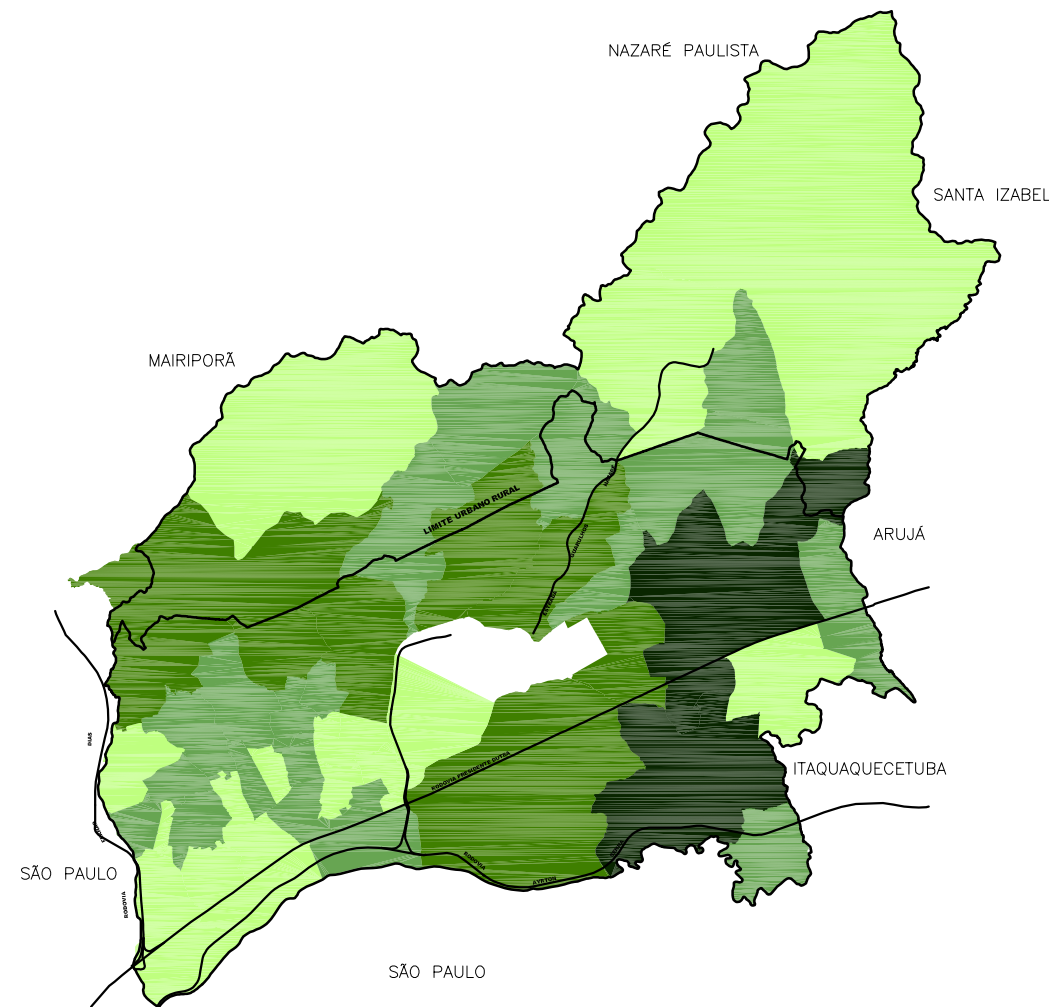

1991 - 2000

PROJEÇÃO UNIVERSAL TRANSVERSA DE MERCATOR - UTM

ELIPSÓIDE DE REFERÊNCIA IGOISAD 69
 DATUM VERTICAL IMBITUBA - SC
 DATUM HORIZONTAL CHUJA - MG
 MERIDIANO CENTRAL - 45°
 DECLINAÇÃO MAGNÉTICA EM 1994 (δ) = -18° 22'
 CONVERGÊNCIA MERIDIANA (γ) = 0° 33' 23,946"
 VARIAÇÃO MENSAL = -0,37"
 K = 0,9998533126

Norte:

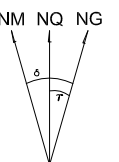

Escala:
1: 200.000



Fonte: IBGE Censo 1980 - 1991 e 1991 - 2000
 Elaboração: Sigeo 2002